

Suc. 341 C.F. PTO VALLAR JAL  
 IGNACIO ZARAGOZA 176 PB  
 CENTRO

0004336



CUENTA PRODUCTIVA MONEDA NACIONAL	
GAT	No Aplica
Interés Aplicable o Rendimientos	\$1,275.85
Comisiones efectivamente cobradas	\$600.00

MUNICIPIO DE PUERTO VALLARTA  
 INDEPENDENCIA 123  
 CENTRO CH  
 48300 PUERTO VALLARTA, JAL C.R.48351

La fecha de corte es la indicada después de la leyenda "ESTADO DE CUENTA AL". Salvo que expresamente se determine otra moneda, todas las cifras contenidas en el estado de cuenta se encuentran denominadas en Pesos Moneda Nacional.

Su estado de cuenta contiene información de los siguientes productos y servicios:

**RESUMEN GENERAL**

PRODUCTO/SERVICIO	CONTRATO	SALDO ANTERIOR	SALDO AL 31/JUL/2014
Cuenta Productiva Moneda Nacional	7806699691	\$4,483,831.25	\$3,489,418.97
CLABE Interbancaria	002375034171129001		

**CUENTA PRODUCTIVA MONEDA NACIONAL**

**RESUMEN DEL:** 01/JUL/2014 AL 31/JUL/2014

<b>CONTRATO</b>	7806699691	
<b>Saldo Anterior</b>		<b>\$4,483,831.25</b>
( + ) 3 Depósitos		\$301,281.01
( - ) 5 Retiros		\$1,295,693.29
<b>SALDO AL 31 DE JULIO DE 2014</b>		<b>\$3,489,418.97</b>

Saldo Promedio	\$3,722,698.41
Días Incurridos	31
Tasa Bruta	0.39%
(Expresada en términos anuales)	
Tasa Neta	0.39%
(Expresada en términos anuales)	
Impuesto Retenido	\$0.00
Intereses Pagados	\$1,275.85
Cheques Girados	0
Cheques Exentos	0

**RESUMEN POR MEDIOS DE ACCESO**

Cheques 341 7112900

RETIROS	DEPOSITOS
\$1,295,693.29	\$301,281.01

**DETALLE DE OPERACIONES**

FECHA	CONCEPTO	RETIROS	DEPOSITOS	SALDO
	SALDO ANTERIOR			4,483,831.25
07 JUL	PAGO RECIBIDO DE SANTANDER POR ORDEN DE MUNICIPIO DE PUERTO VALLARTA J REF.9681474			
	REINTEGRO POR ERROR DE CTA DE PAGO RASTREO: TR004 9681474			
07 JUL	PAGO RECIBIDO DE SANTANDER POR		205,904.16	

## MUNICIPIO DE PUERTO VALLARTA

## DETALLE DE OPERACIONES

FECHA	CONCEPTO	RETIROS	DEPOSITOS	SALDO
	ORDEN DE MUNICIPIO DE PUERTO VALLARTA J REF.9681475			
	REINTEGRO POR ERROR DE CTA DE PAGO RASTREO: TR004 9681475			
			94,101.00	4,783,836.41
08 JUL	TRASPASO REF. 3417112935 AUT.			
	29908 SER BCA ELEC	228,131.34		
08 JUL	TRASPASO REF. 3417112935 AUT.			
	29909 SER BCA ELEC	15,028.84		
08 JUL	TRASPASO REF. 3417112935 AUT.			
	29911 SER BCA ELEC	1,051,837.11		3,488,839.12
10 JUL	COMISION 38071 MENS PLUS 0-25			
	EMP JUN MOV 1	600.00		
10 JUL	IVA COMISION 38071	96.00		3,488,143.12
31 JUL	SU RENDIMIENTO		1,275.85	3,489,418.97

## SALDO MINIMO REQUERIDO

Saldo mínimo requerido para evitar la comisión por Manejo de Cuenta: \$20,000.00

## COMISIONES COBRADAS

COMISIONES COBRADAS EN EL PERIODO 600.00

Cobranza Electrónica PEMEX de Banamex te permite realizar tus pagos de forma segura y sin costo.

Acude con tu Ejecutivo de cuenta para conocer más sobre este servicio o consulta [www.banamex.com](http://www.banamex.com) Empresas y Corporativo/Servicios/Cash Management/Pagos/ PEMEX Refinación ó PEMEX Gas

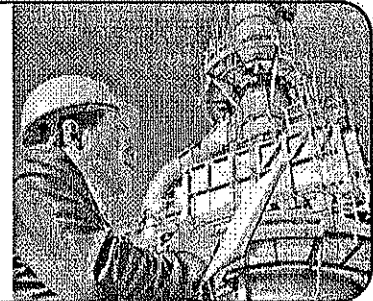

**MUNICIPIO DE PUERTO VALLARTA****CADENA ORIGINAL DEL COMPLEMENTO DE CERTIFICACIÓN DEL SAT**

||1.0|F57529AB-96A1-41C7-A79A-846436A13350|2014-08-02T17:48:34|dn7GJlQEwPx4x9Szt5G/6y1SUbP1rR3aFN1da4Z5Fk7mDcLJvRSeSf2gub1TD/oY+Du1j5DBEXQRW45CrXmWzaJoKcvQ3+227s478tK4+oFB3OGBzTwiIkmQcYsGTsx8T55XxSwwwnzddJB2GzLlMNR7D2uk3M2Ps7MQqOcKv0s=|00001000000300627194|BAWVe78Gk8Aaf4p9D/fet2cu6FOSUdttcn4ZAnVG0e6ZL/o08DfhyAc81xH1VH40Fb7PNpcf3918e/CfSqfO1ZVV68ev/7RWGoXVb1oU+fLTKGbaNPBFcg100y13VQQFB1af7kk5wq1VPsMe46kRts/j9MUv+yfI608QwvXgEW4=||

UUID F57529AB-96A1-41C7-A79A-846436A13350  
FECHA 2014-08-02  
RFC MPV1806054D2

**SELLO DIGITAL DEL EMISOR**

dn7GJlQEwPx4x9Szt5G/6y1SUbP1rR3aFN1da4Z5Fk7mDcLJvRSeSf2gub1TD/oY+Du1j5DBEXQRW45CrXmWzaJoKcvQ3+227s478tK4+oFB3OGBzTwiIkmQcYsGTsx8T55XxSwwwnzddJB2GzLlMNR7D2uk3M2Ps7MQqOcKv0s=

**SELLO DIGITAL SAT**

BAWVe78Gk8Aaf4p9D/fet2cu6FOSUdttcn4ZAnVG0e6ZL/o08DfhyAc81xH1VH40Fb7PNpcf3918e/CfSqfO1ZVV68ev/7RWGoXVb1oU+fLTKGbaNPBFcg100y13VQQFB1af7kk5wq1VPsMe46kRts/j9MUv+yfI608QwvXgEW4=

**"ESTE DOCUMENTO ES UNA REPRESENTACIÓN IMPRESA DE UN CFDI"**

Banco Nacional de México, S.A., integrante del Grupo Financiero Banamex. BNM840515VB1 Isabel la Católica número 44, Colonia Centro, Delegación Cuauhtémoc, 06000 México D.F. Tel. 1226-8867

Estamos para servirle, las 24 horas, los 365 días del año. • Reporte de robo o extravío de cheques o Tarjeta de Débito • Atención de aclaraciones

Unidad Especializada Banamex

**BANAMEX RESUELVE**

(Segmento Corporativo, Empresarial y Gobierno)

Ciudad de México: 2226-1111 • Interior de la República: 01 800 111-1122  
EUA y Canadá: 1 855 295-7093 de lunes a sábado de 07:00 a 21:00 horas

**PYME Y MEDIANA EMPRESA** Ciudad de México: 1226-8867  
Otras Ciudades: 01 800 111-2020

Ventanilla Corporativa, Moras No. 850 P.B., Col. Acacias, C.P. 03240 México, D.F. Correo electrónico: [resuelve@banamex.com](mailto:resuelve@banamex.com)

**IMPORTANTE:**

- Si desea realizar una aclaración sobre su estado de cuenta, tiene 90 días naturales posteriores al corte del mismo. Para ello, por favor llame a la Unidad Especializada Banamex.
- Incumplir sus obligaciones le puede generar comisiones.

CONDUSEF Centro de Atención Telefónica: 53-40-09-99 ó 01-800-999-8888

Para consultar información sobre comisiones con fines informativos y de comparación, ingrese a [www.condusef.gob.mx](http://www.condusef.gob.mx)



INSTITUTO  
PARA LA  
PROTECCIÓN  
AL AHORAO  
BANCARIO

El IPAB garantiza el pago hasta  
400 mil Unidades de Inversión (UDIs)  
por persona, por banco, de las  
obligaciones garantizadas.

**LEY FEDERAL DE PROTECCIÓN DE DATOS PERSONALES EN POSESIÓN DE LOS PARTICULARES**

En Banamex sus datos están protegidos; consulte el aviso de privacidad correspondiente en [www.banamex.com/avisodeprivacidad](http://www.banamex.com/avisodeprivacidad) o en la sucursal de su preferencia.



## BancaNet Empresarial Móvil

Administración y control básico de su empresa de primera mano.

Solo Banamex pone en sus manos la primera aplicación en México dedicada exclusivamente al mundo de los negocios. Con esta herramienta usted podrá realizar:

- Consulta de saldos
- Liberación de pagos individuales
- Localización de sucursales y cajeros Banamex
- Contacto con Centro de Atención Banamex Resuelve

¡Descárguela ya!



[www.banamex.com/bnemovil](http://www.banamex.com/bnemovil)

130  
AÑOS  
CON MÉXICO



**Banamex**  
El Banco Nacional de México

Para Mayor información contacte al Servicio al Cliente BANAMEX: De la Cd. de México: 1220 0907, del interior sin costo: 01 800 111 2020. Atención de lunes a sábado de 7 a 21 h y domingos de 9 a 16 h. Banamex Resuelve Segmento Corporativo, Empresarial y Gobierno: De la Cd. de México: 2220 1191 Del interior sin costo: 01 800 111 1422 E.U.A. y Canadá: 1 800 285 7093. Atención de lunes a sábado, de 7 a 21 h. La aplicación BancaNet Empresarial Móvil no lleva costo adicional, para poder utilizarla basta con tener conexión a internet y firmar el contrato de BancaNet Empresarial. Consulte condiciones de contratación en [www.banamex.com](http://www.banamex.com)

Suc. 341 C.F. PTO VALLAR JAL  
 IGNACIO ZARAGOZA 176 PB  
 CENTRO

0004337



CUENTA PRODUCTIVA MONEDA NACIONAL	
GAT	No Aplica
Interés Aplicable o Rendimientos	\$345.12
Comisiones efectivamente cobradas	\$0.00

MUNICIPIO DE PUERTO VALLARTA  
 INDEPENDENCIA 123  
 CENTRO CH  
 48300 PUERTO VALLARTA, JAL C.R.48351

La fecha de corte es la indicada después de la leyenda "ESTADO DE CUENTA AL". Salvo que expresamente se determine otra moneda, todas las cifras contenidas en el estado de cuenta se encuentran denominadas en Pesos Moneda Nacional.

Su estado de cuenta contiene información de los siguientes productos y servicios:

**RESUMEN GENERAL**

PRODUCTO/SERVICIO	CONTRATO	SALDO ANTERIOR	SALDO AL 31/JUL/2014
Cuenta Productiva Moneda Nacional	7806716966	\$4,431.48	\$1,299,773.89
CLABE Interbancaria	002375034171129357		

**CUENTA PRODUCTIVA MONEDA NACIONAL**

**RESUMEN DEL: 01/JUL/2014 AL 31/JUL/2014**

<b>CONTRATO</b>	7806716966
<b>Saldo Anterior</b>	\$4,431.48
( + ) 4 Depósitos	\$1,295,342.41
( - ) 0 Retiros	\$0.00
<b>SALDO AL 31 DE JULIO DE 2014</b>	<b>\$1,299,773.89</b>
<b>Saldo Promedio</b>	<b>\$1,007,010.02</b>
Días Incurridos	31
Tasa Bruta	0.39%
(Expresada en términos anuales)	
Tasa Neta	0.39%
(Expresada en términos anuales)	
Impuesto Retenido	\$0.00
Intereses Pagados	\$345.12
Cheques Girados	0
Cheques Exentos	0

**RESUMEN POR MEDIOS DE ACCESO**

Cheques 341 7112935

RETIROS	DEPOSITOS
\$0.00	\$1,295,342.41

**DETALLE DE OPERACIONES**

FECHA	CONCEPTO	RETIROS	DEPOSITOS	SALDO
	SALDO ANTERIOR			4,431.48
08 JUL	TRASPASO REF 3417112900 AUT.			
	29908 SER BCA ELEC		228,131.34	
08 JUL	TRASPASO REF 3417112900 AUT.			
	29909 SER BCA ELEC		15,028.84	
08 JUL	TRASPASO REF 3417112900 AUT.			
	29911 SER BCA ELEC		1,051,837.11	1,299,428.77
31 JUL	SU RENDIMIENTO		345.12	1,299,773.89

MUNICIPIO DE PUERTO VALLARTA

**SALDO MINIMO REQUERIDO**

Saldo mínimo requerido para evitar la comisión por Manejo de Cuenta: \$20,000.00

**Cobranza Electrónica PEMEX de Banamex**  
te permite realizar tus pagos de forma  
segura y sin costo.

Acude con tu Ejecutivo de cuenta para conocer más sobre  
este servicio o consulta [www.banamex.com](http://www.banamex.com) Empresas y  
Corporativo/Servicios/Cash Management/Pagos/ PEMEX  
Refinación ó PEMEX Gas

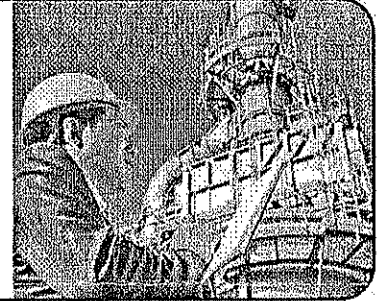
**CADENA ORIGINAL DEL COMPLEMENTO DE CERTIFICACIÓN DEL SAT**

||1.0|EFB7F838-C6A9-4A72-A2D8-71B77E51EC0C|2014-08-02T17:48:34|dU1XohmaFnvawKUpPsLo+aNkcg5  
8Y2Im1TQVYfC4s9qmlwYNWc46xGbwi7013aG0R+rK7qymR6wZdnE09YXtbX9GIUBq6QhMo3Mfs7HEgKGTiJjG1Xdu3  
aSfd4JXoUegMhzP73eziKW4qjN6AELhQBSNrMYv0jThOwBYk5Bw64g=|00001000000300627194|Vy7ShcUyH0Qr3  
qnf7mmm12s9LFQXJGYJKsPLLiWKGtieipnZWuCOYDwJEzwbcl1IuGtj+JHjcJA3EjbaROZD7r8cO8KtZOVCFxgE75Y8  
cyxfzBV6d3Y6ap7fpiAwhB1AQAz+BgIne2rU6XsxDzTd5w6dOgK9w+2LaeFpqQnc6/YA=||

UUID EFB7F838-C6A9-4A72-A2D8-71B77E51EC0C

FECHA 2014-08-02

RFC MPV1806054D2

**SELLO DIGITAL DEL EMISOR**

dU1XohmaFnvawKUpPsLo+aNkcg58Y2Im1TQVYfC4s9qmlwYNWc46xGbwi7013  
aG0R+rK7qymR6wZdnE09YXtbX9GIUBq6QhMo3Mfs7HEgKGTiJjG1Xdu3aSfd4  
JXoUegMhzP73eziKW4qjN6AELhQBSNrMYv0jThOwBYk5Bw64g=

**SELLO DIGITAL SAT**

Vy7ShcUyH0Qr3qnf7mmm12s9LFQXJGYJKsPLLiWKGtieipnZWuCOYDwJEzwbcl1IuGtj+JHjcJA3EjbaROZD7r8cO8KtZOVCFxgE75Y8cyxfzBV6d3Y6ap7fpiAwhB1AQAz+BgIne2rU6XsxDzTd5w6dOgK9w+2LaeFpqQnc6/YA=

**"ESTE DOCUMENTO ES UNA REPRESENTACIÓN IMPRESA DE UN CFDI"**

**MUNICIPIO DE PUERTO VALLARTA**

Banco Nacional de México, S.A., integrante del Grupo Financiero Banamex, BNM840515VBI Isabel la Católica número 44, Colonia Centro, Delegación Cuauhtémoc, 06000 México D.F. Tel. 1226-8867

Estamos para servirle, las 24 horas, los 365 días del año: > Reporte de robo o extravío de cheques o Tarjeta de Débito > Atención de aclaraciones

Unidad Especializada Banamex

**BANAMEX RESUELVE**

Ciudad de México: 2226-1111 Interior de la República: 01 800 111-1122

**PYME Y MEDIANA EMPRESA** Ciudad de México: 1226-8867

(Segmento Corporativo, Empresarial y Gobierno)

EUA y Canadá: 1 855 295-7093 de lunes a sábado de 07:00 a 21:00 horas

Otras Ciudades: 01 800 111-2020

Ventanilla Corporativa, Moras No. 850 P.B. Col. Acacias, C.P. 03240 México, D.F. Correo electrónico: [resuelve@banamex.com](mailto:resuelve@banamex.com)

**IMPORTANTE:**

- Si desea realizar una aclaración sobre su estado de cuenta, tiene 90 días naturales posteriores al corte del mismo. Para ello, por favor llame a la Unidad Especializada Banamex.
- Incumplir sus obligaciones le puede generar comisiones.

**CONDUSEF** Centro de Atención Telefónica: 55-40-09-99 ó 01-800-999-8080

Para consultar información sobre comisiones con fines informativos y de comparación, ingrese a [www.condusef.gob.mx](http://www.condusef.gob.mx)



INSTITUTO  
PARA LA  
PROTECCIÓN  
AL AHORRO  
BANCARIO

El IPAB garantiza el pago hasta  
400 mil Unidades de Inversión (UDIs)  
por persona, por banco, de las  
obligaciones garantizadas.

**LEY FEDERAL DE PROTECCIÓN DE DATOS PERSONALES EN POSESIÓN DE LOS PARTICULARES**

En Banamex sus datos están protegidos; consulte el aviso de privacidad correspondiente en [www.banamex.com/aviso-de-privacidad](http://www.banamex.com/aviso-de-privacidad) o en la sucursal de su preferencia.



## BancaNet Empresarial Móvil

Administración y control básico de su empresa de primera mano.

Solo Banamex pone en sus manos la primera aplicación en México dedicada exclusivamente al mundo de los negocios. Con esta herramienta usted podrá realizar:

- Consulta de saldos
- Liberación de pagos individuales
- Localización de sucursales y cajeros Banamex
- Contacto con Centro de Atención Banamex Resuelve

¡Descárguela ya!



[www.banamex.com/bnemovil](http://www.banamex.com/bnemovil)

130  
AÑOS  
CON MÉXICO



**Banamex**  
El Banco Nacional de México

Para Mayor información contactarse Banamex Resuelve RYMEs™. De la Cd. de México 1226-0007, del interior sin costo 01 800 111 2020. Atención de lunes a sábado de 7 a 21 h. y domingos de 9 a 15 h. Banamex Resuelve Seguridad Corporativa, Empresarial y Gobierno: De la Cfd. de México 2228 1191 Del Interior sin costo 01 800 111 1122 EUA y Canadá 1 855 205 7093. Atención de lunes a sábado, de 7 a 21 h. La aplicación BancaNet Empresarial Móvil no tiene costo adicional, para poder utilizarlo basta con tener contratado y firmado el contrato de BancaNet Empresarial. Consulta condiciones de contratación en [www.banamex.com](http://www.banamex.com)